

## Motorfiets nieuwverkopen

Landelijk

### Aantal motorfiets nieuwverkopen per maand

Periode: Januari t/m November

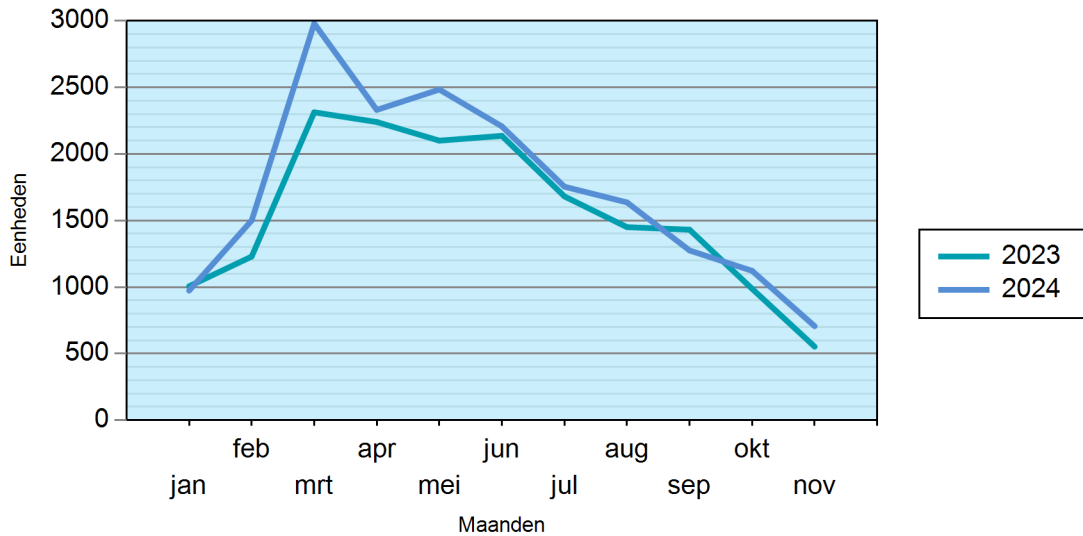

### Aantal motorfiets nieuwverkopen per maand

Periode: Januari t/m November

Maand	2023	2024	Vershil
jan	1006	973	-3.28 %
feb	1229	1500	22.05 %
mrt	2313	2980	28.84 %
apr	2240	2331	4.06 %
mei	2100	2484	18.29 %
jun	2136	2207	3.32 %
jul	1681	1754	4.34 %
aug	1450	1636	12.83 %
sep	1431	1275	-10.90 %
okt	987	1122	13.68 %
nov	552	706	27.90 %
<b>Jaar totaal</b>	<b>17125</b>	<b>18968</b>	<b>10.76 %</b>

## Motorfiets nieuwverkopen

Landelijk

### Aantal motorfiets nieuwverkopen cumulatief per maand

Periode: Januari t/m November

Maand	2023	2024	Vershil
jan	1006	973	-3.28 %
feb	2235	2473	10.65 %
mrt	4548	5453	19.90 %
apr	6788	7784	14.67 %
mei	8888	10268	15.53 %
jun	11024	12475	13.16 %
jul	12705	14229	12.00 %
aug	14155	15865	12.08 %
sep	15586	17140	9.97 %
okt	16573	18262	10.19 %
nov	17125	18968	10.76 %

### Aantal motorfiets nieuwverkopen cumulatief per segment

Periode: Januari t/m November

Segmentnaam	2023	M.a. 2023	2024	M.a. 2024
All-Road	5398	31.52 %	6249	32.94 %
Chopper	1118	6.53 %	1143	6.03 %
Motorscooter	1940	11.33 %	2130	11.23 %
Off-Road	193	1.13 %	173	0.91 %
Overig	154	0.90 %	206	1.09 %
Supersport	576	3.36 %	859	4.53 %
Touring	7746	45.23 %	8208	43.27 %
<b>Totaal</b>	<b>17125</b>		<b>18968</b>	

## Motorfiets nieuwverkopen

Landelijk

### Aantal motorfiets nieuwverkopen cumulatief per soort eigenaar

Periode: Januari t/m November

Soort eigenaar	2023	M.a. 2023	2024	M.a. 2024
Bedrijfsvoorraad	48	0.28 %	65	0.34 %
Rechtspersoon	4286	25.03 %	4714	24.85 %
Natuurlijk persoon	12791	74.69 %	14189	74.80 %
<b>Totaal</b>	<b>17125</b>		<b>18968</b>	

*Bedrijfsvoorraad = handelsvoorraad ----- Rechtspersoon = op naam van een bedrijf*

### Aantal motorfiets nieuwverkopen cumulatief per leeftijd eigenaar

Periode: Januari t/m November

Leeftijd	2023	M.a. 2023	2024	M.a. 2024
18 – 25	1445	8.44 %	1862	9.82 %
26 – 35	2206	12.88 %	2422	12.77 %
36 – 45	1807	10.55 %	1998	10.53 %
46 – 55	2626	15.33 %	2724	14.36 %
56 – 65	3493	20.40 %	3658	19.29 %
66 – 120	1214	7.09 %	1525	8.04 %
Leeftijd onbekend	4334	25.31 %	4779	25.20 %
<b>Totaal leeftijd</b>	<b>17125</b>		<b>18968</b>	

## Motorfiets nieuwverkopen

Landelijk

### Aantal motorfiets nieuwverkopen cumulatief per cilinderinhoud

Periode: Januari t/m November

Cilinderinhoud	2023	M.a. 2023	2024	M.a. 2024
Onbekend	394	2.30 %	410	2.16 %
50 - 150	760	4.44 %	680	3.58 %
151 - 250	267	1.56 %	253	1.33 %
251 - 350	1403	8.19 %	1395	7.35 %
351 - 450	703	4.11 %	848	4.47 %
451 - 550	423	2.47 %	879	4.63 %
551 - 650	2014	11.76 %	2078	10.96 %
651 - 750	2296	13.41 %	2726	14.37 %
751 - 850	1125	6.57 %	1485	7.83 %
851 - 950	2857	16.68 %	3116	16.43 %
951 - 1050	1305	7.62 %	1422	7.50 %
1051 - 1150	610	3.56 %	528	2.78 %
1151 - 1250	484	2.83 %	480	2.53 %
1251 - 1350	1590	9.28 %	1747	9.21 %
1550 en meer	894	5.22 %	921	4.86 %
<b>Totaal</b>	<b>17125</b>		<b>18968</b>	

### Aantal motorfiets nieuwverkopen cumulatief per geslacht eigenaar

Periode: Januari t/m November

Geslacht	2023	M.a. 2023	2024	M.a. 2024
Man	11304	66.01 %	12407	65.41 %
Onbekend	4335	25.31 %	4779	25.20 %
Vrouw	1486	8.68 %	1782	9.39 %
<b>Jaar totaal</b>	<b>17125</b>		<b>18968</b>	

## Motorfiets nieuwverkopen

Landelijk

### Top 25 merken motorfiets nieuwverkopen

Periode: Januari t/m November

Merk	2023	M.a. 2023	2024	M.a. 2024
Yamaha	2659	15.53 %	2957	15.59 %
Kawasaki	2220	12.96 %	2923	15.41 %
BMW	2175	12.70 %	2558	13.49 %
Honda	2471	14.43 %	2437	12.85 %
Suzuki	1149	6.71 %	1300	6.85 %
KTM	1219	7.12 %	1072	5.65 %
Triumph	756	4.41 %	895	4.72 %
Harley Davidson	793	4.63 %	846	4.46 %
Ducati	607	3.54 %	513	2.70 %
Royal Enfield	356	2.08 %	429	2.26 %
Benelli	222	1.30 %	339	1.79 %
Vespa	415	2.42 %	339	1.79 %
Aprilia	272	1.59 %	330	1.74 %
CFMoto	89	0.52 %	317	1.67 %
Moto Guzzi	257	1.50 %	274	1.44 %
Piaggio	178	1.04 %	187	0.99 %
Husqvarna	222	1.30 %	155	0.82 %
Indian	150	0.88 %	147	0.77 %
Zero Motorcycles	79	0.46 %	94	0.50 %
SYM	80	0.47 %	84	0.44 %
Moto Morini	94	0.55 %	81	0.43 %
Segway	46	0.27 %	67	0.35 %
Beta	62	0.36 %	65	0.34 %
Kymco	67	0.39 %	63	0.33 %
Fantic	18	0.11 %	43	0.23 %
<b>Totaal</b>	<b>17125</b>		<b>18968</b>	