



Motorfiets occasionverkopen

Landelijk

Aantal motorfiets occasionverkopen per maand

Periode: Januari t/m November

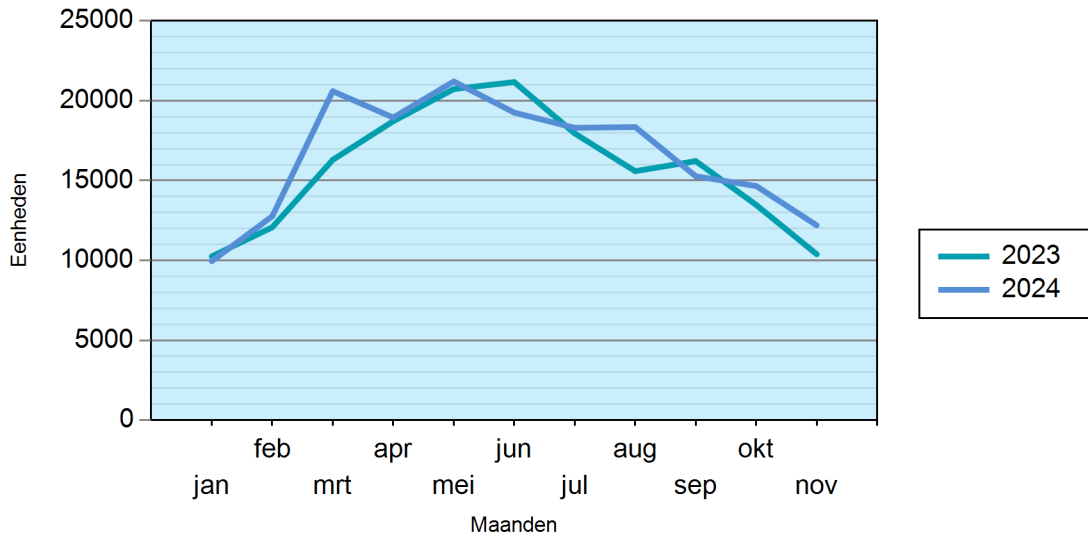

Aantal motorfiets occasionverkopen per maand

Periode: Januari t/m November

| Maand | 2023 | 2024 | Vershil |
|--------------------|---------------|---------------|---------------|
| jan | 10250 | 9950 | -2.93 % |
| feb | 12076 | 12763 | 5.69 % |
| mrt | 16298 | 20595 | 26.37 % |
| apr | 18716 | 18945 | 1.22 % |
| mei | 20729 | 21205 | 2.30 % |
| jun | 21166 | 19255 | -9.03 % |
| jul | 17950 | 18300 | 1.95 % |
| aug | 15587 | 18352 | 17.74 % |
| sep | 16220 | 15271 | -5.85 % |
| okt | 13474 | 14658 | 8.79 % |
| nov | 10387 | 12195 | 17.41 % |
| Jaar totaal | 172853 | 181489 | 5.00 % |



Motorfiets occasionverkopen

Landelijk

Aantal motorfiets occasionverkopen cumulatief per maand

Periode: Januari t/m November

| Maand | 2023 | 2024 | Vershil |
|-------|--------|--------|---------|
| jan | 10250 | 9950 | -2.93 % |
| feb | 22326 | 22713 | 1.73 % |
| mrt | 38624 | 43308 | 12.13 % |
| apr | 57340 | 62253 | 8.57 % |
| mei | 78069 | 83458 | 6.90 % |
| jun | 99235 | 102713 | 3.50 % |
| jul | 117185 | 121013 | 3.27 % |
| aug | 132772 | 139365 | 4.97 % |
| sep | 148992 | 154636 | 3.79 % |
| okt | 162466 | 169294 | 4.20 % |
| nov | 172853 | 181489 | 5.00 % |

Motorfiets occasionverkopen

Landelijk

Aantal motorfiets occasionverkopen per type eigenaar 2024

Periode: Januari t/m November

| | Nieuwe eigenaar | | | |
|--------------------|------------------|--------------------|---------------|-------------|
| Oude eigenaar | Bedrijfsvoorraad | Natuurlijk persoon | Rechtspersoon | Jaar totaal |
| Bedrijfsvoorraad | 7331 | 48301 | 1974 | 57606 |
| Natuurlijk persoon | 43315 | 73378 | 787 | 117480 |
| Rechtspersoon | 4807 | 1308 | 262 | 6377 |
| Jaar totaal | 55453 | 122987 | 3023 | 181463 |

Bedrijfsvoorraad = handelsvoorraad ----- Rechtspersoon = op naam van een bedrijf

Aantal motorfiets occasionverkopen per type eigenaar 2023

Periode: Januari t/m November

| | Nieuwe eigenaar | | | |
|--------------------|------------------|--------------------|---------------|-------------|
| Oude eigenaar | Bedrijfsvoorraad | Natuurlijk persoon | Rechtspersoon | Jaar totaal |
| Bedrijfsvoorraad | 7569 | 46715 | 1982 | 56266 |
| Natuurlijk persoon | 41746 | 67522 | 743 | 110011 |
| Rechtspersoon | 4607 | 1260 | 217 | 6084 |
| Jaar totaal | 53922 | 115497 | 2942 | 172361 |

Motorfiets occasionverkoop

Landelijk

Aantal motorfiets occasionverkoop per leeftijd voertuig

Periode: Januari t/m November

| Leeftijd | 2023 | M.a. 2023 | 2024 | M.a. 2024 |
|----------------------|---------------|-----------|---------------|-----------|
| Minder dan 3 maanden | 1856 | 1.07 % | 1993 | 1.10 % |
| 3 tot 6 maanden | 1679 | 0.97 % | 2056 | 1.13 % |
| 6 tot 12 maanden | 3741 | 2.16 % | 4366 | 2.41 % |
| 12 tot 24 maanden | 6481 | 3.75 % | 6746 | 3.72 % |
| 2 jaar | 6368 | 3.68 % | 6923 | 3.81 % |
| 3 jaar | 6144 | 3.55 % | 6735 | 3.71 % |
| 4 jaar | 6446 | 3.73 % | 6309 | 3.48 % |
| 5 jaar | 6487 | 3.75 % | 6727 | 3.71 % |
| 6 jaar | 6100 | 3.53 % | 6304 | 3.47 % |
| 7 jaar | 5652 | 3.27 % | 6058 | 3.34 % |
| 8 jaar | 5304 | 3.07 % | 5583 | 3.08 % |
| 9 jaar | 4596 | 2.66 % | 5218 | 2.88 % |
| 10 jaar | 4103 | 2.37 % | 4735 | 2.61 % |
| 11 jaar | 4277 | 2.47 % | 4485 | 2.47 % |
| 12 jaar | 4330 | 2.51 % | 4127 | 2.27 % |
| 13 jaar | 4761 | 2.75 % | 4393 | 2.42 % |
| 14 jaar | 5644 | 3.27 % | 4647 | 2.56 % |
| 15 jaar | 6215 | 3.60 % | 5492 | 3.03 % |
| 16 jaar | 5731 | 3.32 % | 5916 | 3.26 % |
| 17 jaar | 5060 | 2.93 % | 5401 | 2.98 % |
| 18 jaar | 5015 | 2.90 % | 5116 | 2.82 % |
| 19 jaar | 4909 | 2.84 % | 5098 | 2.81 % |
| 20 jaar | 4605 | 2.66 % | 5025 | 2.77 % |
| 21 jaar | 4376 | 2.53 % | 4538 | 2.50 % |
| 22 jaar | 4432 | 2.56 % | 4244 | 2.34 % |
| 23 jaar | 4700 | 2.72 % | 4204 | 2.32 % |
| 24 jaar | 4415 | 2.55 % | 4594 | 2.53 % |
| 25 jaar en ouder | 39426 | 22.81 % | 44456 | 24.50 % |
| Totaal | 172853 | | 181489 | |

Motorfiets occasionverkoop

Landelijk

Aantal motorfiets occasionverkoop per segment

Periode: Januari t/m November

| Segmentnaam | 2023 | M.a. 2023 | 2024 | M.a. 2024 |
|---------------|---------------|-----------|---------------|-----------|
| All-Road | 31673 | 18.32 % | 34850 | 19.20 % |
| Chopper | 22992 | 13.30 % | 22807 | 12.57 % |
| Motorscooter | 14376 | 8.32 % | 15307 | 8.43 % |
| Off-Road | 1929 | 1.12 % | 1810 | 1.00 % |
| Overig | 8432 | 4.88 % | 9038 | 4.98 % |
| Supersport | 21873 | 12.65 % | 21944 | 12.09 % |
| Touring | 71578 | 41.41 % | 75733 | 41.73 % |
| Totaal | 172853 | | 181489 | |

Motorfiets occasionverkopen

Landelijk

Top 25 merken motorfiets occasionverkopen

Periode: Januari t/m November

| Merk | 2023 | M.a. 2023 | 2024 | M.a. 2024 |
|-----------------|---------------|-----------|---------------|-----------|
| Honda | 30975 | 17.92 % | 32920 | 18.14 % |
| Yamaha | 29473 | 17.05 % | 31088 | 17.13 % |
| BMW | 23996 | 13.88 % | 25049 | 13.80 % |
| Suzuki | 19599 | 11.34 % | 19762 | 10.89 % |
| Kawasaki | 18089 | 10.46 % | 19166 | 10.56 % |
| Harley Davidson | 12051 | 6.97 % | 12097 | 6.67 % |
| KTM | 7537 | 4.36 % | 7819 | 4.31 % |
| Ducati | 5922 | 3.43 % | 6298 | 3.47 % |
| Triumph | 5417 | 3.13 % | 5929 | 3.27 % |
| Aprilia | 2882 | 1.67 % | 2918 | 1.61 % |
| Piaggio | 2257 | 1.31 % | 2656 | 1.46 % |
| Vespa | 2381 | 1.38 % | 2603 | 1.43 % |
| Moto Guzzi | 1623 | 0.94 % | 1910 | 1.05 % |
| Gilera | 1239 | 0.72 % | 1350 | 0.74 % |
| Husqvarna | 926 | 0.54 % | 908 | 0.50 % |
| Royal Enfield | 497 | 0.29 % | 662 | 0.36 % |
| Kymco | 591 | 0.34 % | 630 | 0.35 % |
| Zündapp | 570 | 0.33 % | 554 | 0.31 % |
| Benelli | 404 | 0.23 % | 534 | 0.29 % |
| Indian | 394 | 0.23 % | 466 | 0.26 % |
| MV Agusta | 432 | 0.25 % | 454 | 0.25 % |
| SYM | 268 | 0.16 % | 344 | 0.19 % |
| Kreidler | 335 | 0.19 % | 312 | 0.17 % |
| Buell | 236 | 0.14 % | 262 | 0.14 % |
| Beta | 234 | 0.14 % | 227 | 0.13 % |
| Totaal | 172853 | | 181489 | |