

## Brom- snorfiets occasionverkopen

Landelijk

### Aantal bromfiets occasionverkopen per maand

Periode: Januari t/m December

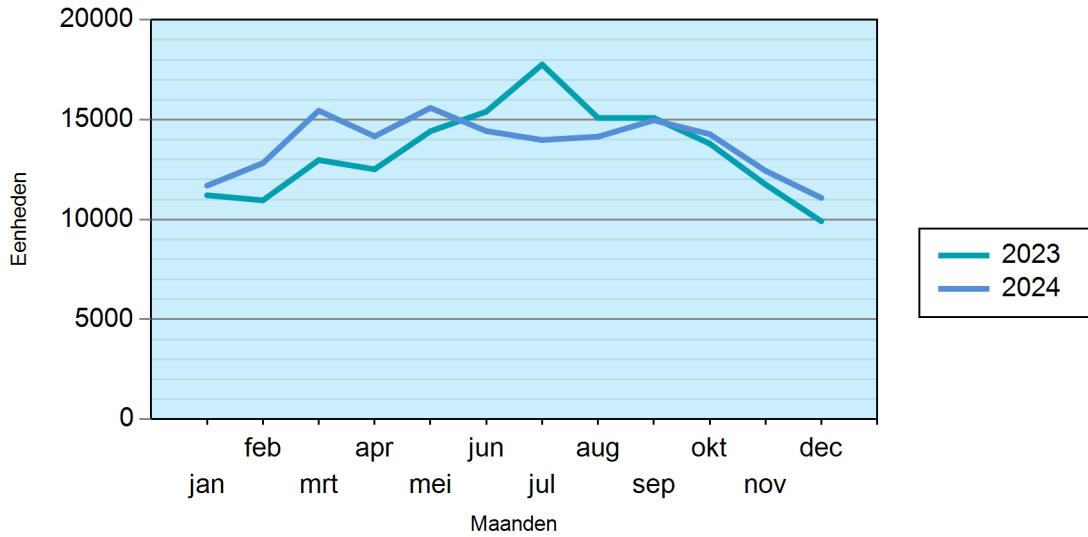

### Aantal snorfiets occasionverkopen per maand

Periode: Januari t/m December

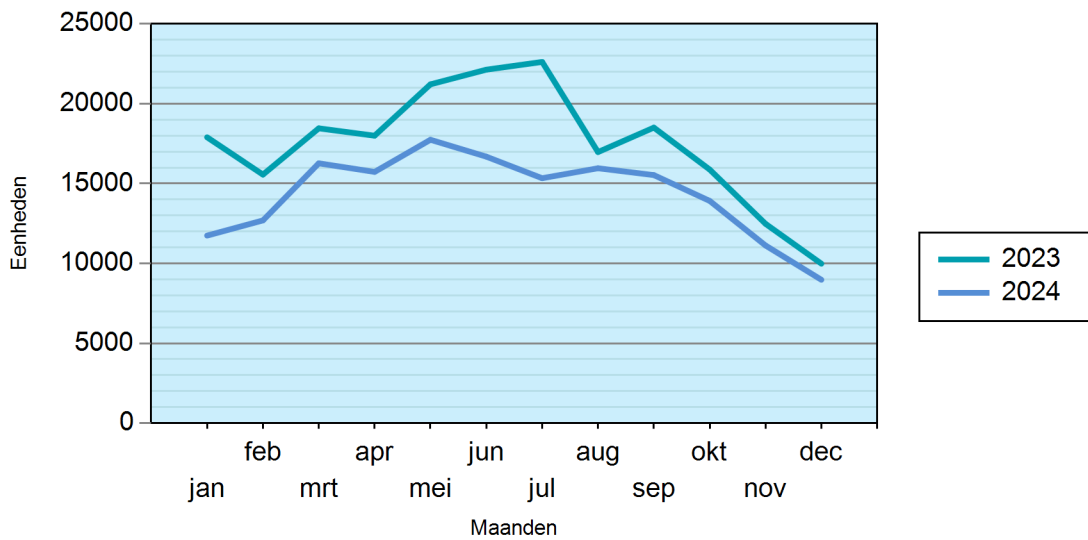

Landelijk

## Brom- snorfiets occasionverkopen

### Aantal bromfiets occasionverkopen per maand

Periode: Januari t/m December

| Maand              | 2023          | 2024          | Vershil       |
|--------------------|---------------|---------------|---------------|
| jan                | 11214         | 11696         | 4.30 %        |
| feb                | 10960         | 12823         | 17.00 %       |
| mrt                | 12976         | 15451         | 19.07 %       |
| apr                | 12515         | 14164         | 13.18 %       |
| mei                | 14421         | 15588         | 8.09 %        |
| jun                | 15403         | 14428         | -6.33 %       |
| jul                | 17763         | 13984         | -21.27 %      |
| aug                | 15090         | 14148         | -6.24 %       |
| sep                | 15088         | 14971         | -0.78 %       |
| okt                | 13800         | 14275         | 3.44 %        |
| nov                | 11750         | 12438         | 5.86 %        |
| dec                | 9911          | 11081         | 11.81 %       |
| <b>Jaar totaal</b> | <b>160891</b> | <b>165047</b> | <b>2.58 %</b> |

### Aantal snorfiets occasionverkopen per maand

Periode: Januari t/m December

| Maand              | 2023          | 2024          | Vershil         |
|--------------------|---------------|---------------|-----------------|
| jan                | 17898         | 11742         | -34.39 %        |
| feb                | 15562         | 12693         | -18.44 %        |
| mrt                | 18459         | 16269         | -11.86 %        |
| apr                | 17998         | 15731         | -12.60 %        |
| mei                | 21214         | 17743         | -16.36 %        |
| jun                | 22131         | 16687         | -24.60 %        |
| jul                | 22616         | 15336         | -32.19 %        |
| aug                | 16972         | 15960         | -5.96 %         |
| sep                | 18504         | 15531         | -16.07 %        |
| okt                | 15878         | 13915         | -12.36 %        |
| nov                | 12481         | 11124         | -10.87 %        |
| dec                | 9985          | 8977          | -10.10 %        |
| <b>Jaar totaal</b> | <b>209698</b> | <b>171708</b> | <b>-18.12 %</b> |

## Brom- snorfiets occasionverkopen

Landelijk

### Aantal bromfiets occasionverkopen cumulatief per maand

Periode: Januari t/m December

| Maand | 2023   | 2024   | Vershil |
|-------|--------|--------|---------|
| jan   | 11214  | 11696  | 4.30 %  |
| feb   | 22174  | 24519  | 10.58 % |
| mrt   | 35150  | 39970  | 13.71 % |
| apr   | 47665  | 54134  | 13.57 % |
| mei   | 62086  | 69722  | 12.30 % |
| jun   | 77489  | 84150  | 8.60 %  |
| jul   | 95252  | 98134  | 3.03 %  |
| aug   | 110342 | 112282 | 1.76 %  |
| sep   | 125430 | 127253 | 1.45 %  |
| okt   | 139230 | 141528 | 1.65 %  |
| nov   | 150980 | 153966 | 1.98 %  |
| dec   | 160891 | 165047 | 2.58 %  |

### Aantal snorfiets occasionverkopen cumulatief per maand

Periode: Januari t/m December

| Maand | 2023   | 2024   | Vershil  |
|-------|--------|--------|----------|
| jan   | 17898  | 11742  | -34.39 % |
| feb   | 33460  | 24435  | -26.97 % |
| mrt   | 51919  | 40704  | -21.60 % |
| apr   | 69917  | 56435  | -19.28 % |
| mei   | 91131  | 74178  | -18.60 % |
| jun   | 113262 | 90865  | -19.77 % |
| jul   | 135878 | 106201 | -21.84 % |
| aug   | 152850 | 122161 | -20.08 % |
| sep   | 171354 | 137692 | -19.64 % |
| okt   | 187232 | 151607 | -19.03 % |
| nov   | 199713 | 162731 | -18.52 % |
| dec   | 209698 | 171708 | -18.12 % |

## Brom- snorfiets occasionverkopen

Landelijk

### Aantal bromfiets occasionverkopen per type eigenaar 2024

Periode: Januari t/m December

|                    | Nieuwe eigenaar  |                    |               |           |
|--------------------|------------------|--------------------|---------------|-----------|
| Oude eigenaar      | Bedrijfsvoorraad | Natuurlijk persoon | Rechtspersoon | Importeur |
| Bedrijfsvoorraad   | 6217             | 24466              | 805           |           |
| Importeur          |                  | 1                  |               | 4         |
| Natuurlijk persoon | 25173            | 100209             | 613           |           |
| Rechtspersoon      | 4526             | 1343               | 1689          |           |
| Jaar totaal        | 35916            | 126019             | 3107          | 4         |

Bedrijfsvoorraad = handelsvoorraad ----- Rechtspersoon = op naam van een bedrijf

### Aantal snorfiets occasionverkopen per type eigenaar 2024

Periode: Januari t/m December

|                    | Nieuwe eigenaar  |                    |               |           |
|--------------------|------------------|--------------------|---------------|-----------|
| Oude eigenaar      | Bedrijfsvoorraad | Natuurlijk persoon | Rechtspersoon | Importeur |
| Bedrijfsvoorraad   | 6424             | 13592              | 417           |           |
| Importeur          |                  |                    |               | 1         |
| Natuurlijk persoon | 31274            | 114120             | 539           |           |
| Rechtspersoon      | 3534             | 1384               | 423           |           |
| Jaar totaal        | 41232            | 129096             | 1379          | 1         |

## *Brom- snorfiets occasionverkopen*

| Oude eigenaar      | Jaar totaal |
|--------------------|-------------|
| Bedrijfsvoorraad   | 31488       |
| Importeur          | 5           |
| Natuurlijk persoon | 125995      |
| Rechtspersoon      | 7558        |
| Jaar totaal        | 165046      |

| Oude eigenaar      | Jaar totaal |
|--------------------|-------------|
| Bedrijfsvoorraad   | 20433       |
| Importeur          | 1           |
| Natuurlijk persoon | 145933      |
| Rechtspersoon      | 5341        |
| Jaar totaal        | 171708      |

## Brom- snorfiets occasionverkopen

Landelijk

### Aantal bromfiets occasionverkopen per type eigenaar 2023

Periode: Januari t/m December

|                    | Nieuwe eigenaar  |                    |               |             |
|--------------------|------------------|--------------------|---------------|-------------|
| Oude eigenaar      | Bedrijfsvoorraad | Natuurlijk persoon | Rechtspersoon | Jaar totaal |
| Bedrijfsvoorraad   | 8251             | 17334              | 716           | 26301       |
| Natuurlijk persoon | 38793            | 135411             | 566           | 174770      |
| Rechtspersoon      | 2022             | 1477               | 5089          | 8588        |
| Jaar totaal        | 49066            | 154222             | 6371          | 209659      |

*Bedrijfsvoorraad = handelsvoorraad ----- Rechtspersoon = op naam van een bedrijf*

### Aantal snorfiets occasionverkopen per type eigenaar 2023

Periode: Januari t/m December

|                    | Nieuwe eigenaar  |                    |               |             |
|--------------------|------------------|--------------------|---------------|-------------|
| Oude eigenaar      | Bedrijfsvoorraad | Natuurlijk persoon | Rechtspersoon | Jaar totaal |
| Bedrijfsvoorraad   | 8251             | 17334              | 716           | 26301       |
| Natuurlijk persoon | 38793            | 135411             | 566           | 174770      |
| Rechtspersoon      | 2022             | 1477               | 5089          | 8588        |
| Jaar totaal        | 49066            | 154222             | 6371          | 209659      |

## Brom- snorfiets occasionverkopen

Landelijk

### Aantal bromfiets occasionverkopen per leeftijd voertuig

Periode: Januari t/m December

| Leeftijd             | 2023          | M.a. 2023 | 2024          | M.a. 2024 |
|----------------------|---------------|-----------|---------------|-----------|
| Minder dan 3 maanden | 1826          | 1.13 %    | 2453          | 1.49 %    |
| 3 tot 6 maanden      | 1713          | 1.06 %    | 1150          | 0.70 %    |
| 6 tot 12 maanden     | 4188          | 2.60 %    | 2852          | 1.73 %    |
| 12 tot 24 maanden    | 12437         | 7.73 %    | 8054          | 4.88 %    |
| 2 jaar               | 10664         | 6.63 %    | 11220         | 6.80 %    |
| 3 jaar               | 9314          | 5.79 %    | 11130         | 6.74 %    |
| 4 jaar               | 9132          | 5.68 %    | 9948          | 6.03 %    |
| 5 jaar               | 10010         | 6.22 %    | 9441          | 5.72 %    |
| 6 jaar               | 8579          | 5.33 %    | 10027         | 6.08 %    |
| 7 jaar               | 7868          | 4.89 %    | 8537          | 5.17 %    |
| 8 jaar               | 6570          | 4.08 %    | 7918          | 4.80 %    |
| 9 jaar               | 5241          | 3.26 %    | 6544          | 3.97 %    |
| 10 jaar              | 4702          | 2.92 %    | 5354          | 3.24 %    |
| 11 jaar              | 5407          | 3.36 %    | 4879          | 2.96 %    |
| 12 jaar              | 6400          | 3.98 %    | 5507          | 3.34 %    |
| 13 jaar              | 7397          | 4.60 %    | 6184          | 3.75 %    |
| 14 jaar              | 6597          | 4.10 %    | 6783          | 4.11 %    |
| 15 jaar              | 5427          | 3.37 %    | 6397          | 3.88 %    |
| 16 jaar              | 3691          | 2.29 %    | 5041          | 3.05 %    |
| 17 jaar              | 13785         | 8.57 %    | 3620          | 2.19 %    |
| 18 jaar              | 5107          | 3.17 %    | 12279         | 7.44 %    |
| 19 jaar              | 284           | 0.18 %    | 4971          | 3.01 %    |
| 20 jaar              | 279           | 0.17 %    | 268           | 0.16 %    |
| 21 jaar              | 369           | 0.23 %    | 339           | 0.21 %    |
| 22 jaar              | 327           | 0.20 %    | 382           | 0.23 %    |
| 23 jaar              | 325           | 0.20 %    | 352           | 0.21 %    |
| 24 jaar              | 268           | 0.17 %    | 371           | 0.22 %    |
| 25 jaar en ouder     | 12982         | 8.07 %    | 13043         | 7.90 %    |
| <b>Totaal</b>        | <b>160889</b> |           | <b>165044</b> |           |

## Brom- snorfiets occasionverkopen

Landelijk

### Aantal snorfiets occasionverkopen per leeftijd voertuig

Periode: Januari t/m December

| Leeftijd             | 2023          | M.a. 2023 | 2024          | M.a. 2024 |
|----------------------|---------------|-----------|---------------|-----------|
| Minder dan 3 maanden | 670           | 0.32 %    | 778           | 0.45 %    |
| 3 tot 6 maanden      | 555           | 0.26 %    | 317           | 0.18 %    |
| 6 tot 12 maanden     | 2304          | 1.10 %    | 751           | 0.44 %    |
| 12 tot 24 maanden    | 7315          | 3.49 %    | 2987          | 1.74 %    |
| 2 jaar               | 14960         | 7.13 %    | 6929          | 4.04 %    |
| 3 jaar               | 12567         | 5.99 %    | 12195         | 7.10 %    |
| 4 jaar               | 10127         | 4.83 %    | 9694          | 5.65 %    |
| 5 jaar               | 13245         | 6.32 %    | 8811          | 5.13 %    |
| 6 jaar               | 12134         | 5.79 %    | 11087         | 6.46 %    |
| 7 jaar               | 11333         | 5.40 %    | 9915          | 5.77 %    |
| 8 jaar               | 10668         | 5.09 %    | 8989          | 5.24 %    |
| 9 jaar               | 10682         | 5.09 %    | 8611          | 5.01 %    |
| 10 jaar              | 10756         | 5.13 %    | 8354          | 4.87 %    |
| 11 jaar              | 11625         | 5.54 %    | 8187          | 4.77 %    |
| 12 jaar              | 12948         | 6.17 %    | 9093          | 5.30 %    |
| 13 jaar              | 11985         | 5.72 %    | 9935          | 5.79 %    |
| 14 jaar              | 9607          | 4.58 %    | 9462          | 5.51 %    |
| 15 jaar              | 7328          | 3.49 %    | 7514          | 4.38 %    |
| 16 jaar              | 5208          | 2.48 %    | 5734          | 3.34 %    |
| 17 jaar              | 22053         | 10.52 %   | 4251          | 2.48 %    |
| 18 jaar              | 7294          | 3.48 %    | 17569         | 10.23 %   |
| 19 jaar              | 147           | 0.07 %    | 6291          | 3.66 %    |
| 20 jaar              | 149           | 0.07 %    | 99            | 0.06 %    |
| 21 jaar              | 197           | 0.09 %    | 127           | 0.07 %    |
| 22 jaar              | 166           | 0.08 %    | 117           | 0.07 %    |
| 23 jaar              | 183           | 0.09 %    | 155           | 0.09 %    |
| 24 jaar              | 141           | 0.07 %    | 199           | 0.12 %    |
| 25 jaar en ouder     | 3350          | 1.60 %    | 3556          | 2.07 %    |
| <b>Totaal</b>        | <b>209697</b> |           | <b>171707</b> |           |



## Brom- snorfiets occasionverkopen

Landelijk

### Top 25 merken bromfiets occasionverkopen

Periode: Januari t/m December

| Merk          | 2023          | M.a. 2023 | 2024          | M.a. 2024 |
|---------------|---------------|-----------|---------------|-----------|
| Piaggio       | 22310         | 13.87 %   | 25355         | 15.36 %   |
| SYM           | 19947         | 12.40 %   | 20118         | 12.19 %   |
| Vespa         | 15413         | 9.58 %    | 18520         | 11.22 %   |
| Kymco         | 13970         | 8.68 %    | 13711         | 8.31 %    |
| Peugeot       | 12605         | 7.83 %    | 12651         | 7.67 %    |
| Yamaha        | 7652          | 4.76 %    | 7277          | 4.41 %    |
| La Souris     | 3733          | 2.32 %    | 5056          | 3.06 %    |
| Honda         | 3387          | 2.11 %    | 3393          | 2.06 %    |
| AGM           | 2961          | 1.84 %    | 3379          | 2.05 %    |
| Aprilia       | 3574          | 2.22 %    | 3348          | 2.03 %    |
| Derbi         | 2991          | 1.86 %    | 2795          | 1.69 %    |
| Stromer       | 2361          | 1.47 %    | 2716          | 1.65 %    |
| Zündapp       | 2628          | 1.63 %    | 2628          | 1.59 %    |
| Puch          | 2565          | 1.59 %    | 2547          | 1.54 %    |
| Gilera        | 2348          | 1.46 %    | 2424          | 1.47 %    |
| Tomos         | 2334          | 1.45 %    | 2417          | 1.46 %    |
| BTC           | 2034          | 1.26 %    | 2267          | 1.37 %    |
| Super SOCO    | 5838          | 3.63 %    | 2144          | 1.30 %    |
| Kreidler      | 1818          | 1.13 %    | 1926          | 1.17 %    |
| Senzo         | 1089          | 0.68 %    | 1452          | 0.88 %    |
| GTS           | 1052          | 0.65 %    | 1330          | 0.81 %    |
| NIU           | 1507          | 0.94 %    | 1289          | 0.78 %    |
| IVA           | 977           | 0.61 %    | 1112          | 0.67 %    |
| Beta          | 945           | 0.59 %    | 1085          | 0.66 %    |
| Turbho        | 1026          | 0.64 %    | 1009          | 0.61 %    |
| <b>Totaal</b> | <b>160891</b> |           | <b>165047</b> |           |

## Brom- snorfiets occasionverkoppen

Landelijk

### Top 25 merken snorfiets occasionverkoppen

Periode: Januari t/m December

| Merk           | 2023          | M.a. 2023 | 2024          | M.a. 2024 |
|----------------|---------------|-----------|---------------|-----------|
| Vespa          | 25102         | 11.97 %   | 20995         | 12.23 %   |
| SYM            | 23985         | 11.44 %   | 20342         | 11.85 %   |
| Peugeot        | 21226         | 10.12 %   | 17026         | 9.92 %    |
| Tomos          | 16814         | 8.02 %    | 14475         | 8.43 %    |
| Piaggio        | 18643         | 8.89 %    | 13695         | 7.98 %    |
| Kymco          | 11563         | 5.51 %    | 9377          | 5.46 %    |
| AGM            | 10085         | 4.81 %    | 8399          | 4.89 %    |
| La Souris      | 8202          | 3.91 %    | 7785          | 4.53 %    |
| BTC            | 6388          | 3.05 %    | 5518          | 3.21 %    |
| Znen           | 5825          | 2.78 %    | 4245          | 2.47 %    |
| Turbho         | 4151          | 1.98 %    | 3338          | 1.94 %    |
| IVA            | 3034          | 1.45 %    | 2630          | 1.53 %    |
| Super SOCO     | 5343          | 2.55 %    | 2381          | 1.39 %    |
| GTS            | 2412          | 1.15 %    | 2282          | 1.33 %    |
| Gilera         | 2404          | 1.15 %    | 2281          | 1.33 %    |
| Senzo          | 2526          | 1.20 %    | 2227          | 1.30 %    |
| Puch           | 2607          | 1.24 %    | 2104          | 1.23 %    |
| Fosti          | 2608          | 1.24 %    | 1801          | 1.05 %    |
| Solex          | 1681          | 0.80 %    | 1709          | 1.00 %    |
| Berini         | 1790          | 0.85 %    | 1569          | 0.91 %    |
| Benzhou YiYing | 2216          | 1.06 %    | 1540          | 0.90 %    |
| Killerbee      | 1656          | 0.79 %    | 1381          | 0.80 %    |
| Yamaha         | 2067          | 0.99 %    | 1379          | 0.80 %    |
| Spyder Wheelz  | 974           | 0.46 %    | 1195          | 0.70 %    |
| Sparta         | 1394          | 0.66 %    | 1159          | 0.67 %    |
| <b>Totaal</b>  | <b>209698</b> |           | <b>171708</b> |           |